DEKRA CZ a.s.
Türkova 1001, 149 00 Praha 4
IČ: 49240188, Zapsaná u Městského soudu v Praze, Oddíl B, vložka 1967

ČSOB Leasing, a.s.
Výmolova 353/3
150 00 Praha 5










ÚDAJE O VOZIDLE

RZ:	**9AA7171**	VIN:	TMBEK6NW5N3049796
Model vozidla:	Skoda Scala	Provedení:	1.5 TSI EU6d, Ambition OPF
Druh vozidla:	Osobní - Standard	Zdvihový objem (ccm):	1498
Maximální výkon (kW):	110	Druh paliva:	Benzín
Stav paliva v nádrži:	1/4	Barva:	Bílá
Počet válců:	4	Převodovka:	6 stupňová
Počet převodových stupňů:	6	Pohon:	Přední kola
Počet dveří:	5	Datum první registrace:	2022-01-05
Platnost tech. kont. do:	2027-12-00	Počet míst na sezení:	5
Stav tachometru:	110291 Km Odečteno	Servisní knížka k dispozici:	Elektronická
Stav oleje:	V intervalu	Chladící kapalina:	V intervalu

DOKUMENTY A PŘÍSLUŠENSTVÍ:

Osvědčení o registraci vozidla:	Ano	Velký technický průkaz:	Ne
Povinné ručení (zelená karta):	Ano	Návod k obsluze:	Ano
Zvedák a sada nářadí:	Ano	Povinná výbava:	Ano
Doklad o uskladnění pneumatik:	Ne	Doklad o likvidaci pneu:	Ne
Počet klíčů k vozidlu:	2 ks	Návod k obsluze rádia/kód:	Ano
Driver set:	Ano	GPS:	Ne
Karta na palivo:	Ne		

BAREVNÁ VRSTVA

Tloušťka barevné vrstvy - největší hodnota: P víko 145 µm; LP blatník 145 µm; LP dveře 145 µm; LZ dveře 145 µm; LZ bok 145 µm; Z víko 140 µm; PZ bok 150 µm; PZ dveře 145 µm; PP dveře 135 µm; PP blatník 145 µm; Střecha 145 µm;

VÝBAVA VOZIDLA

Standardní výbava: 4 reproduktor dodateč., airbag boč. vpředu, airbag hlavový, airbag strana spolujezdce odpojit., airbag strana řidiče/spolujezdce, asistent brzdový, barevný displej Maxi-DOT, chránič hrany dveří / profil ochr. vpředu a za., clona sluneč. levý s zrcátko, clona sluneč. vpravo s zrcátko, držadlo řadicí/volicí páky kůže, elektron. příč. uzávěrka diferenciálu (XDS), elektron. stabiliz. systém (ESP), elektron. uzávěrka diferenciálu (EDS), elektronický rozdělovač brzdného účinku (EBD) (EBV), hands-free telefon s Bluetooth, imobilizér, kabinový filtr: filtr prachový a pylový, karoserie: 5-dv., klimatizace, kličky dveří vnější barva vozidla, kontr. systém tlaku v pneu, kryt zavaz. prostoru / roleta, lavice sedadlová za. skláp. 1/3-2/3, motor 1,5 Ltr. - 110 kW 16V TSI ACT, nekuřácká-sada, nárazník barva vozidla, obložení stropu šedá, opěra beder. sedadlo vpředu levý, opěra beder. sedadlo vpředu vpravo, opěradlo sedadla za. dělený/sklop. (1/3-2/3), opěrka ruky stř. vpředu, opěrka ruky stř. vpředu s přihrádka odkl. klimatizovaný (Jumbo-Box), opěrky hlavy za. (3-krát), osvětlení regist. značky LED, osvětlení zavazadl. prostoru, paket Infotainment Swing(audiosystém Swing (rádio/CD přehrávač MP3 kompatibilní), USB propojení (2) konzola stř. za., Wireless SmartLink), paket Zavazadlový prostor(síťový program v prostor zavazadl., skříňka odkl. s kryt schránky odkl.), Pomocný systém řidiče: asistent pro jízdu v pruhu (Lane Assist), Pomocný systém řidiče: asistent rozjezdu do kopce (Hill-Holder), Pomocný systém řidiče: výstražný systém s funkce nouzové brzdy City (aktivní radar s funkcí Front Assistent), Pomocný systém řidiče: zapnutí automat. pro světlo potkáv. (regulace dosvitu světla), potah sedadla / čalounění: látka Ambition šedá, protiblok. brzd. systém (ABS), protiskluzová regulace (ASR), pásy bezpeč. 3-bodové za., pásy bezpeč. vpředu výškově nastav., převodovka 6-rychl., přihrádka odkl. obložení dveří za., přihrádka odkl. pro deštník, regulátor rychl. (tempomat) včetně omezovač rychlosti, regulátor vlečného momentu motoru (MSR), rohožky podlah. textilní, rovná plocha (Flat-Floor), rádiový příjem digitální (DAB), s nízkou úrovní škodlivin podle normy výfuk. emisí Euro 6d, schránka na brýle, sedadlo vpředu levý výškově nastav., sedadlo vpředu vpravo výškově nastav., servořízení, sklo čelní tón., skříňka odkl. osvětl., sloupek řízení (volant) nastav. (vertikální / axiální), spouštěč okna el. vpředu, start/stop systém(tlačítko Start-Stop (start/stop systém bez klíč)), světelný asistent (Coming Home, Leaving Home), světlo denní potkáv. LED, světlomet LED (světlo denní potkáv. a světlo potkáv.), světlomet mlhový, tísňové volání, uchycení Isofix pro dětská sedačka na sedadlo spolujezdce, uchycení Isofix pro dětská sedačka na sedadlo za., ukazatel hladiny kapaliny Ostřik. zaříz. / SWA, upínací oka prostor zavazadl./ložný, varovný systém proti krádeži s monitorování vnitř. prostoru a ochrana tažná, volant (2-paprsky), zadní sklo vyhř., zajištění zavazadel / upevnění zavazadel (Cargo-elementy), zamykání centr.(ovládání dálk. pro zamykání centr.), zrcátko vněj. barva vozidla, zrcátko vněj. el. nastav. a vyhř., zrcátko zpět. vni. s ztmavování automat., Částicový filtr zážehového motoru (OPF)
Speciální výbava: osvětlení Ambiente LED v bílá, rezervní kolo jako nouzové kolo, ráfek z leh. slitiny 6x16 (Orion), skla boč. za. a zadní sklo tón. (SunSet), speciální lakování bílá Candy uni, svítilny za. LED s dynamickým směrovým světlem, vybavení interiéru: vložky ozd. stříbrná, zařízení park. za.

PNEUMATIKY

Pneu na vozidle	**Značka pneu**	**Rozměr pneu**	**Druh pneu**	**Vzorek pneu (mm)**
Pneu LP	Sava	205/55 R16	Letní	6,5
Pneu PP	Sava	205/55 R16	Letní	6,5
Pneu LZ	Sava	205/55 R16	Letní	7
Pneu PZ	Sava	205/55 R16	Letní	7
Disky první sady pneumatik	Hliník			
Pneu rez.	**Značka pneu**	**Rozměr pneu**	**Druh pneu**	**Vzorek pneu (mm)**
Kolo plnohodnotné ocelové	Hankook	195/65 R 15		7
2. sada pneu	**Značka pneu**	**Rozměr pneu**	**Druh pneu**	**Vzorek pneu (mm)**
Pneu 1	Sava	205/55 R16	Zimní	5
Pneu 2	Sava	205/55 R16	Zimní	5
Pneu 3	Sava	205/55 R16	Zimní	6,5
Pneu 4	Sava	205/55 R16	Zimní	7
Disky druhé sady pneumatik	Bez			
Kryty druhé sady kol	Žádný			

POZNÁMKA

Vozidlo znečištěno, omezená možnost prohlídky

Datum ukončení:
2026-10-21
Datum tisku: 2026-11-12

Podpis

DEKRA CZ a.s. PRAHA

DEKRA expert Filip Grosser

SEZNAM POŠKOZENÍ

P.č.	Poškozený díl	Druh poškození
Exteriér (vnější prostor)		
1	Čelní sklo	Poškození od odletujícího kamení
2	Přední nárazník	Škrábance
3	Disk LP kola	Škrábance
4	Kryt L zpětného zrcátka	Škrábance
5	Dveře přední levé	Škrábance
6	Bočnice zadní levá	Jamka
7	Bočnice zadní pravá	Jamka
8	Dveře přední pravé	Škrábance
9	Blatník přední pravý	Jamka
10	Madlo kliky LP dveří	Škrábance
Interiér (vnitřní prostor)		
11	Potah sedáku sedadla řidiče	Opotřebení
12	Volant	Opotřebení
13	Řadicí páka	Opotřebení
14	Přídavný koberec LP	Opotřebení
15	Plastový kryt víka zav. prostoru	Škrábance
16	Kryt zadního čela	Škrábance
17	Potah sedáku sedadla spolujezdce	Vypálená díra
Ostatní		
18	Přední část vozidla	Poškození od odletujícího kamení
19	Interiér	Znečištěno
20	Celková plocha karoserie	Škrábance

FOTODOKUMENTACE POŠKOZENÍ



1 **Čelní sklo - Poškození od odletujícího kamení**
Umístění: Exteriér (vnější prostor)



Viz popis k poškození č. 1

FOTODOKUMENTACE POŠKOZENÍ



2 **Přední nárazník - Škrábance**
Umístění: Exteriér (vnější prostor)



Viz popis k poškození č. 2

FOTODOKUMENTACE POŠKOZENÍ



3 **Disk LP kola - Škrábance**
Umístění: Exteriér (vnější prostor)

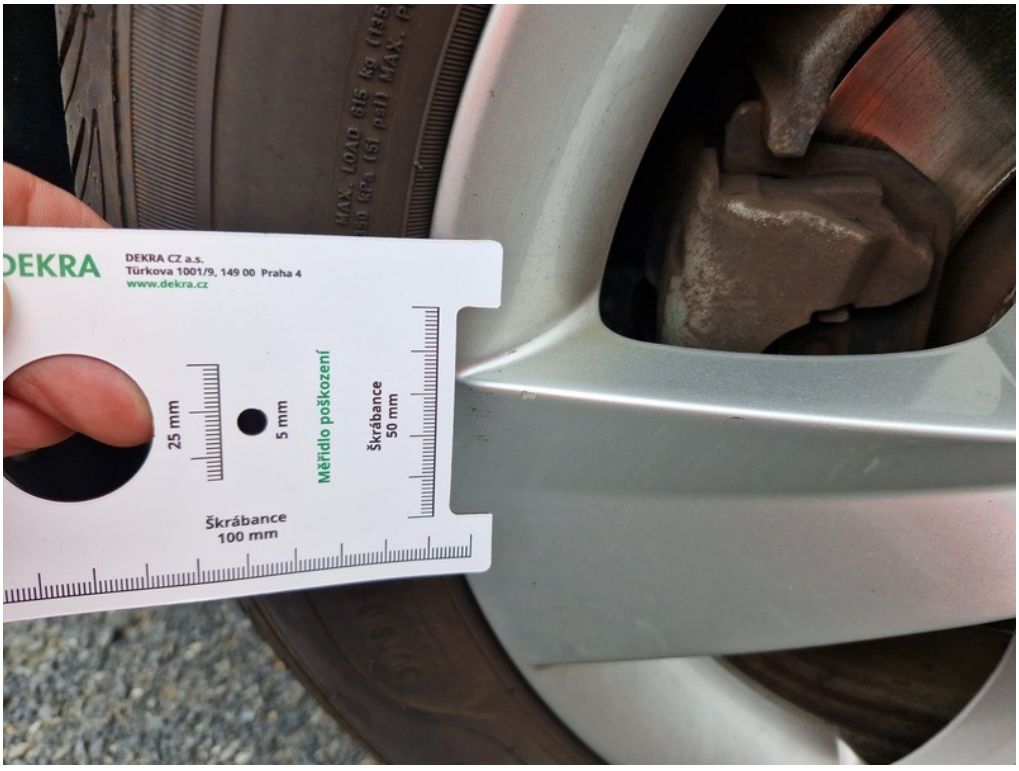

Viz popis k poškození č. 3

FOTODOKUMENTACE POŠKOZENÍ



4 **Kryt L zpětného zrcátka - Škrábance**
Umístění: Exteriér (vnější prostor)



5 **Dveře přední levé - Škrábance**
Umístění: Exteriér (vnější prostor)

FOTODOKUMENTACE POŠKODZENÍ

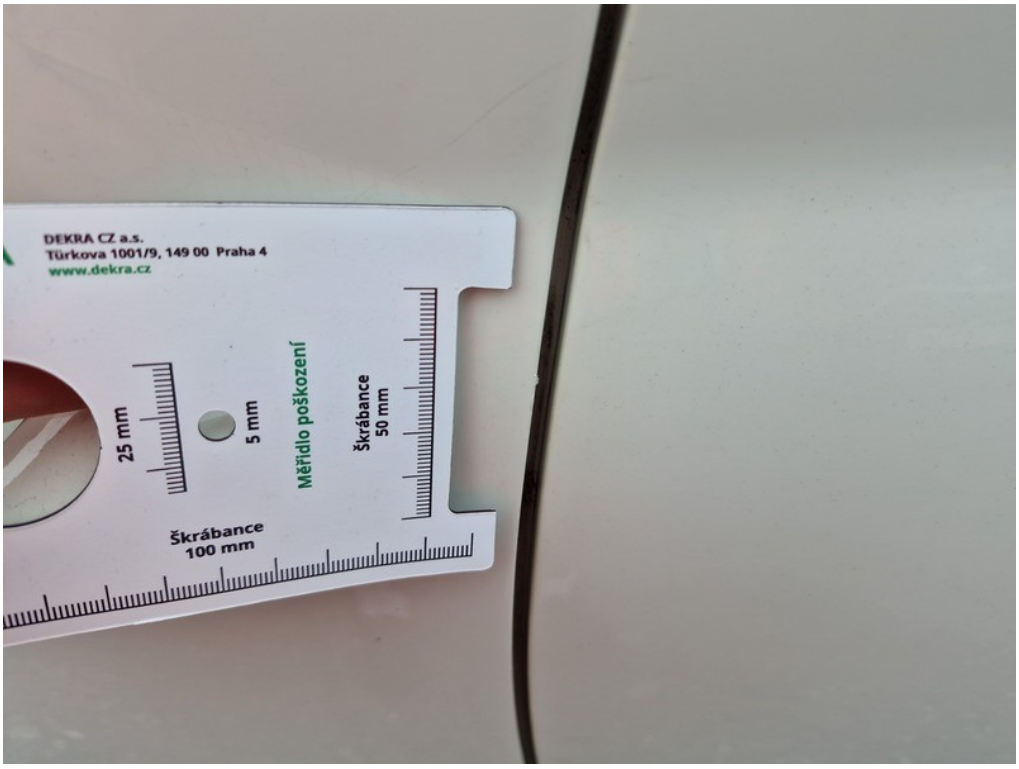

Viz popis k poškození č. 5



6 **Bočnice zadní levá - Jamka**
Umístění: Exteriér (vnější prostor)

FOTODOKUMENTACE POŠKOZENÍ



Viz popis k poškození č. 6



7 **Bočnice zadní pravá - Jamka**
Umístění: Exteriér (vnější prostor)

FOTODOKUMENTACE POŠKOZENÍ



Viz popis k poškození č. 7



8 **Dveře přední pravé - Škrábance**
Umístění: Exteriér (vnější prostor)

FOTODOKUMENTACE POŠKOZENÍ



Viz popis k poškození č. 8



9 **Blatník přední pravý - Jamka**
Umístění: Exteriér (vnější prostor)

FOTODOKUMENTACE POŠKOZENÍ

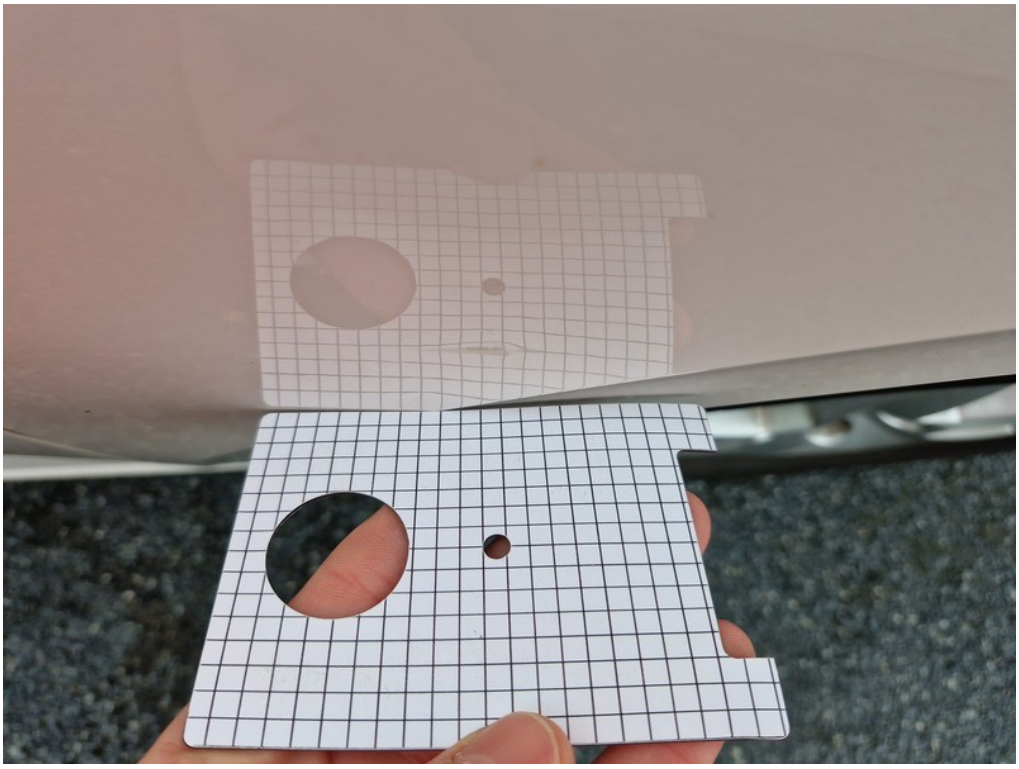

Viz popis k poškození č. 9



10 **Madlo kliky LP dveří - Škrábance**
Umístění: Exteriér (vnější prostor)

FOTODOKUMENTACE POŠKOZENÍ



11 **Potah sedáku sedadla řidiče - Opotřebení**
Umístění: Interiér (vnitřní prostor)



Viz popis k poškození č. 11

FOTODOKUMENTACE POŠKOZENÍ

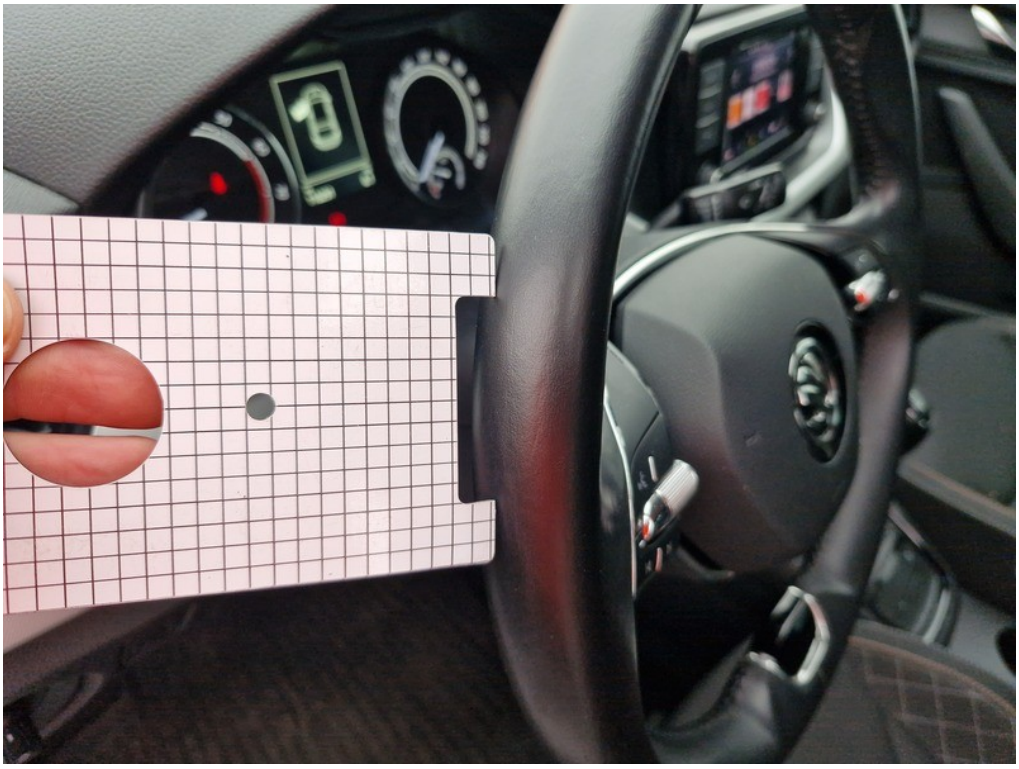

12 **Volant - Opotřebení**
Umístění: Interiér (vnitřní prostor)



13 **Řadicí páka - Opotřebení**
Umístění: Interiér (vnitřní prostor)

FOTODOKUMENTACE POŠKOZENÍ



14 **Přídavný koberec LP - Opotřebení**
Umístění: Interiér (vnitřní prostor)



15 **Plastový kryt víka zav. prostoru - Škrábance**
Umístění: Interiér (vnitřní prostor)

FOTODOKUMENTACE POŠKOZENÍ



16 **Kryt zadního čela - Škrábance**
Umístění: Interiér (vnitřní prostor)



17 **Potah sedáku sedadla spolujezdce - Vypálená díra**
Umístění: Interiér (vnitřní prostor)

FOTODOKUMENTACE POŠKOZENÍ



Viz popis k poškození č. 17



18 **Přední část vozidla - Poškození od odletujícího kamení**
Umístění: Ostatní

FOTODOKUMENTACE POŠKOZENÍ



Viz popis k poškození č. 18



19 **Interiér - Znečištěno**
Umístění: Ostatní

FOTODOKUMENTACE POŠKOZENÍ



20 **Celková plocha karoserie - Škrábance**
Umístění: Ostatní



Viz popis k poškození č. 20