DEKRA CZ a.s.
Türkova 1001, 149 00 Praha 4
IČ: 49240188, Zapsaná u Městského soudu v Praze, Oddíl B, vložka 1967

ČSOB Leasing, a.s.
Výmolova 353/3
150 00 Praha 5










ÚDAJE O VOZIDLE

RZ:	**9AZ8762**	VIN:	TMBJJ8NX6RY024002
Model vozidla:	Skoda Octavia Combi	Provedení:	2.0 TDI DPF EU6d, Style
Druh vozidla:	Osobní - Standard	Zdvihový objem (ccm):	1968
Maximální výkon (kW):	110	Druh paliva:	Nafta
Stav paliva v nádrži:	1/2	Barva:	Černá
Počet válců:	4	Převodovka:	Automatická
Počet převodových stupňů:	7	Pohon:	Přední kola
Počet dveří:	5	Datum první registrace:	2023-10-02
Platnost tech. kont. do:	2027-10-00	Počet míst na sezení:	5
Stav tachometru:	74782 Km Odečteno	Servisní knížka k dispozici:	Elektronická
Stav oleje:	V intervalu	Chladící kapalina:	V intervalu

DOKUMENTY A PŘÍSLUŠENSTVÍ:

Osvědčení o registraci vozidla:	Ano	Velký technický průkaz:	Ne
Povinné ručení (zelená karta):	Ano	Návod k obsluze:	Ano
Zvedák a sada nářadí:	Ano	Povinná výbava:	Ano
Doklad o uskladnění pneumatik:	Ne	Doklad o likvidaci pneu:	Ne
Počet klíčů k vozidlu:	2 ks	Návod k obsluze rádia/kód:	Ano
Driver set:	Ano	GPS:	Ne
Karta na palivo:	Ne		

BAREVNÁ VRSTVA

Tloušťka barevné vrstvy - největší hodnota: P víko 145 µm; LP blatník 120 µm; LP dveře 130 µm; LZ dveře 125 µm; LZ bok 115 µm; Z víko 115 µm; PZ bok 125 µm; PZ dveře 115 µm; PP dveře 120 µm; PP blatník 130 µm; Střecha 120 µm;

VÝBAVA VOZIDLA

Standardní výbava: 8 reproduktor, airbag boč. vpředu, airbag boč. vpředu střed (Centrální airbag), airbag hlavový, airbag kolenní strana řidiče, airbag strana spolujezdce odpojit., airbag strana řidiče/spolujezdce, asistent brzdový, brzda park. elektronický, držadlo řadicí/volicí páky kůže, dveře s světlo výstraž., elektron. příč. uzávěrka diferenciálu (XDS), elektron. stabilíz. systém (ESP), filtr pevných částic, hands-free telefon s Bluetooth, houkačka dvoutón., imobilizér, indukční nabíječka pro Smartphone, kamera př., karoserie: 5-dv., klimatizace Climatronic 2-zónový, Komfortní otevírání pro el. dveře za. výklop. /kryt(prostor zavazadl. / dveře za. výklop. el. ovládaný (otevřít + zavřít)), kontr. systém tlaku v pneu, kryt/obložení prahu černá, lišty ozd. chrom. na boční skla, motor 2,0 Ltr. - 110 kW TDI, nárazník barva vozidla, obložení stropu šedá, obložení zavaz./náklad. prostoru, opěra beder. sedadlo vpředu levý, opěradlo sedadla za. dělený/sklop., opěrka ruky stř. vpředu, opěrka ruky stř. za., osvětlení Ambiente LED, osvětlení Ambiente LED v bílá, osvětlení regist. značky LED, paket Chrom(dodateč. montov.díl dekor chrom. (na dveře za. výklop., mřížka chladiče a skla boč.), nárazník vpředu s aplikace chrom.), paket Infotainment Columbus(Phonebox, mobilní on-line služby, Wireless SmartLink, Audio-navigační systém Columbus s 10" Touchscreen, systém vypínání/startování Kessy), paket Multimedia(audiosystém Bolero s Touchscreen, hlasová modulace pro Infotainment-System, Wireless SmartLink), podlaha kobercová dvoudílný, pojistka zámku dv. dětská el. ovládaný, Pomocný systém řidiče: asistent pro jízdu v pruhu (Lane Assist), Pomocný systém řidiče: asistent pro změnu jízdního pruhu včetně Asistent vyparkování a signalizace výstupu, Pomocný systém řidiče: asistent rozjezdu do kopce (Hill-Holder), Pomocný systém řidiče: Asistent vychýlení, Pomocný systém řidiče: detekce únavy, Pomocný systém řidiče: Multikolizní brzda (Multi Collision Brake), Pomocný systém řidiče: výstražný systém s funkce nouzové brzdy City (aktivní radar s funkcí Front Assistent), potah sedadla / čalounění: látka Style černá, prosklení tón., protiblok. brzd. systém (ABS), protiskluzová regulace (ASR), převodovka 7-rychlostí - převodovka se zdvojenou spojkou DSG, přihrádka odkl. pro deštník, přihrádka odkl. s Cargo-Organizer (prostor zavazadl./ložný), přístroj sdružený digitální (virtual cockpit), regulátor vlečného momentu motoru (MSR), rekuperace brzdová, rohožky podlah. textilní, rádiový příjem digitální (DAB+), Disky LM, s nízkou úrovní škodlivin podle normy výfuk. emisí Euro 6d, schránka na brýle, sedadlo vpředu levý výškově nastav., sedadlo vpředu vpravo výškově nastav.(opěra beder. sedadlo vpředu vpravo), senzory světelné a dešťové, servořízení elektronický (Servotronic), skla boč. za. a zadní sklo tón. (SunSet), sklo čelní vyhř., sloupek řízení (volant) nastav. (vertikální / axiální), SmartLink (Apple CarPlay a Android Auto), speciální lakování modrá Energy, spouštěč okna el. vpředu + za., start/stop systém, stěrač Aero (stěrače s plochými lištami), svítilny za. LED (Vzhled křišťálového skla), světelný asistent (Coming Home, Leaving Home), světlo denní potkáv. LED, světlomet LED, systém služeb: Remote Services, taška odkl. na opěradla sedadel př., trysky ostřikovače skla vyhř., tísňové volání, uchycení Isofix pro dětská sedačka na sedadlo spolujezdce, uchycení Isofix pro dětská sedačka na sedadlo za., upínací oka prostor zavazadl./ložný, USB rozhraní vpředu (dvojitý, typ C), volant (kůže) s multifunkce, vybavení interiéru: vložky ozd. Style, vyhřív. sedadla vpředu, zařízení výstražné pro pásy bezpeč. za., zařízení výstražné pro pásy bezpeč., strana řidiče/spolujezdce, zrcátko vněj. a kličky dveří vnější v barvě vozu, zrcátko vněj. el. nastav. a vyhř., zrcátko vněj. el. sklopný, zrcátko vněj. s ztmavování automat., zrcátko zpět. vni. s ztmavování automat., zásuvka (12V-zásuvka) v prostor zavazadl./ložný
Speciální výbava: odblokování sedadla . opěradlo sedadla za. v prostor zavazadl., Pomocný systém řidiče: adaptivní tempomat (ACC) s aktivní radar s funkcí Front Assistent (do 210 km/h), Pomocný systém řidiče: výběr jízdního programu, rezervní kolo jako nouzové kolo, světlomet mlhový LED s světlomet natáč., zařízení park. vpředu a za.

PNEUMATIKY

Pneu na vozidle	**Značka pneu**	**Rozměr pneu**	**Druh pneu**	**Vzorek pneu (mm)**
Pneu LP	Goodyear	205/55 R17	Letní	4
Pneu PP	Goodyear	205/55 R17	Letní	4
Pneu LZ	Goodyear	205/55 R17	Letní	3
Pneu PZ	Goodyear	205/55 R17	Letní	3
Disky první sady pneumatik	Hliník			
Pneu rez.	**Značka pneu**	**Rozměr pneu**	**Druh pneu**	**Vzorek pneu (mm)**
Kolo plnohodnotné ocelové	Kumho	205/60 R 16		7
2. sada pneu	**Značka pneu**	**Rozměr pneu**	**Druh pneu**	**Vzorek pneu (mm)**
Pneu 1	Dunlop	205/55 R17	Zimní	6,5
Pneu 2	Dunlop	205/55 R17	Zimní	6,5
Pneu 3	Dunlop	205/55 R17	Zimní	7
Pneu 4	Dunlop	205/55 R17	Zimní	7
Disky druhé sady pneumatik	Bez			
Kryty druhé sady kol	Žádný			

Datum ukončení:
2026-10-13
Datum tisku: 2026-11-05

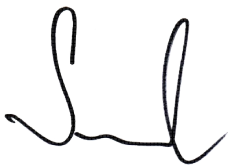

Podpis

DEKRA expert Petr Suk

SEZNAM POŠKOZENÍ

P.č.	Poškozený díl	Druh poškození
Exteriér (vnější prostor)		
1	Víko motoru	Jamka
2	Čelní sklo	Poškození od odletujícího kamení
3	Přední nárazník	Škrábance
4	Disk LP kola	Škrábance
5	Dveře přední levé	Škrábance
6	Dveře zadní levé	Škrábance
7	Práh levý	Škrábance
8	Bočnice zadní levá	Jamka
9	Lišta čelního skla pravá	Škrábance
10	Disk PZ kola	Škrábance
11	Bočnice zadní pravá	Jamka
12	Disk PP kola	Škrábance
13	Dveře přední pravé	Jamka
14	Práh pravý	Škrábance
15	Blatník přední levý	Jamka
16	Střecha	Jamka
Interiér (vnitřní prostor)		
17	Potah sedáku sedadla řidiče	Opotřebení
18	Přídavný koberec LP	Opotřebení
19	Potah sedáku sedadla spolujezdce	Prasklina
Ostatní		
20	Přední část vozidla	Poškození od odletujícího kamení
21	Celková plocha karoserie	Škrábance

FOTODOKUMENTACE POŠKOZENÍ



1 **Víko motoru - Jamka**
Umístění: Exteriér (vnější prostor)



Viz popis k poškození č. 1

FOTODOKUMENTACE POŠKOZENÍ



2 **Čelní sklo - Poškození od odletujícího kamení**
Umístění: Exteriér (vnější prostor)



Viz popis k poškození č. 2

FOTODOKUMENTACE POŠKOZENÍ



3 **Přední nárazník - Škrábance**
Umístění: Exteriér (vnější prostor)



Viz popis k poškození č. 3

FOTODOKUMENTACE POŠKOZENÍ



4 **Disk LP kola - Škrábance**
Umístění: Exteriér (vnější prostor)



Viz popis k poškození č. 4

FOTODOKUMENTACE POŠKOZENÍ



5 **Dveře přední levé - Škrábance**
Umístění: Exteriér (vnější prostor)

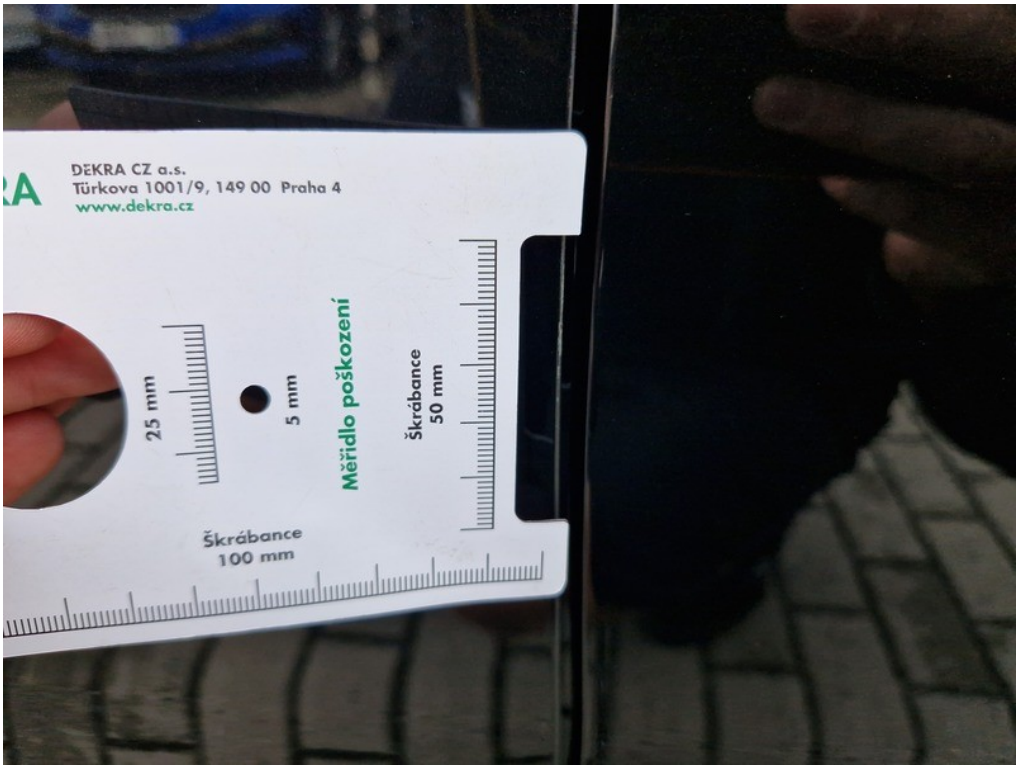

Viz popis k poškození č. 5

FOTODOKUMENTACE POŠKOZENÍ



6 **Dveře zadní levé - Škrábance**
Umístění: Exteriér (vnější prostor)

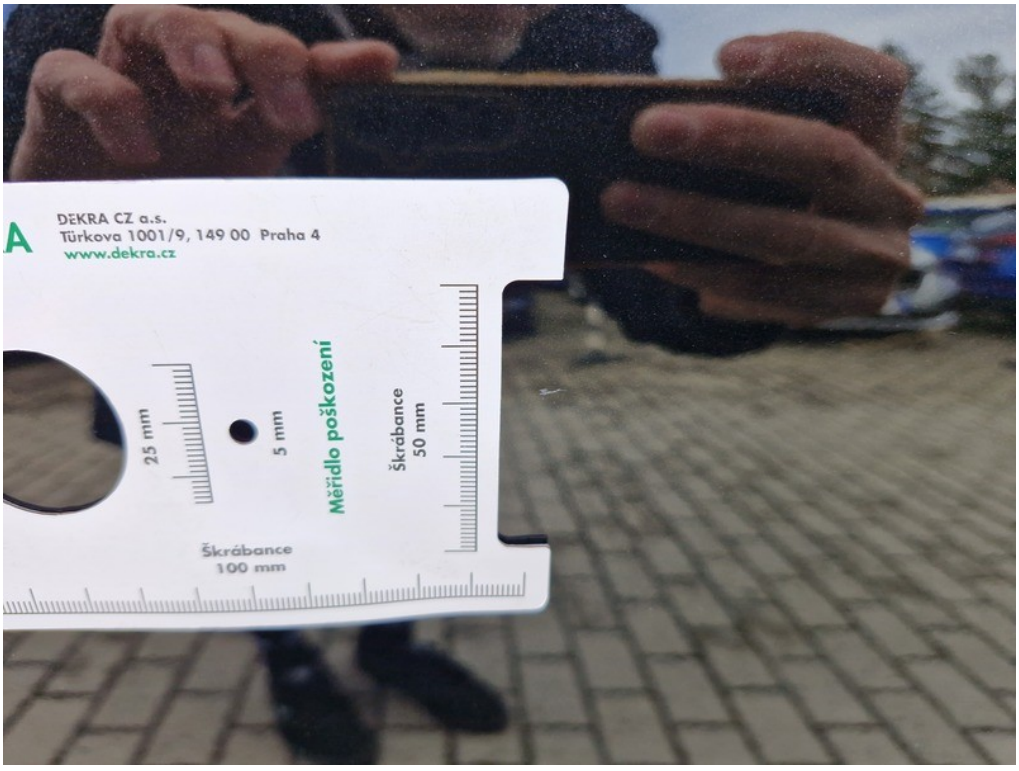

Viz popis k poškození č. 6

FOTODOKUMENTACE POŠKOZENÍ

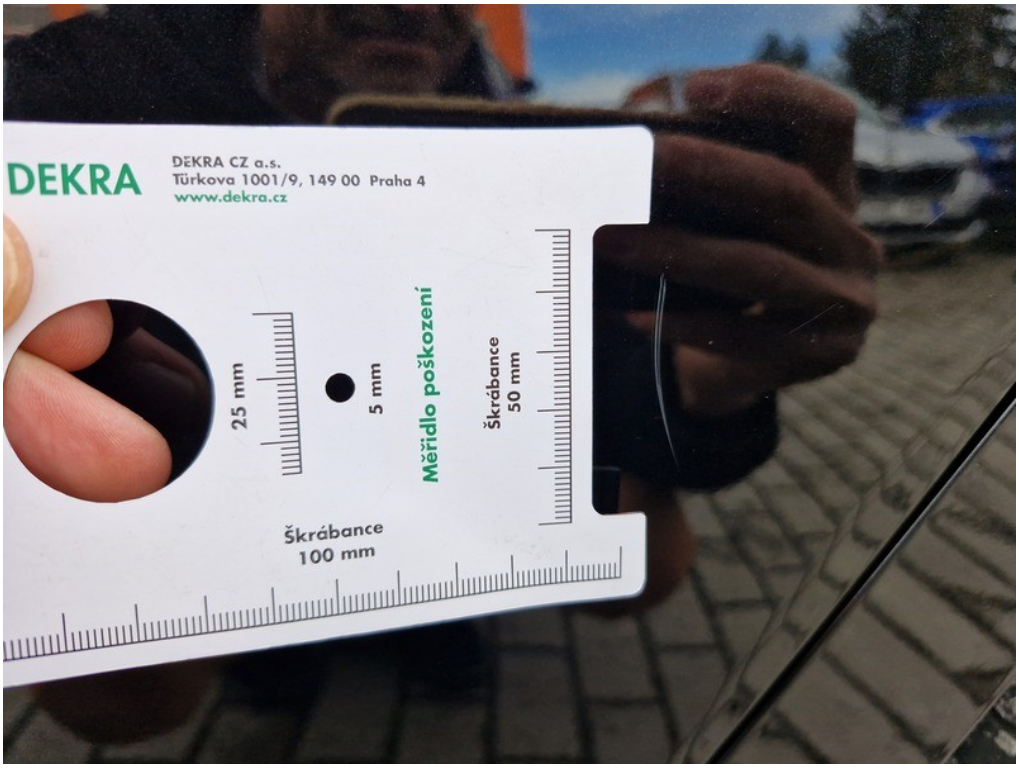

Viz popis k poškození č. 6



7 **Práh levý - Škrábance**
Umístění: Exteriér (vnější prostor)

FOTODOKUMENTACE POŠKOZENÍ



8 **Bočnice zadní levá - Jamka**
Umístění: Exteriér (vnější prostor)

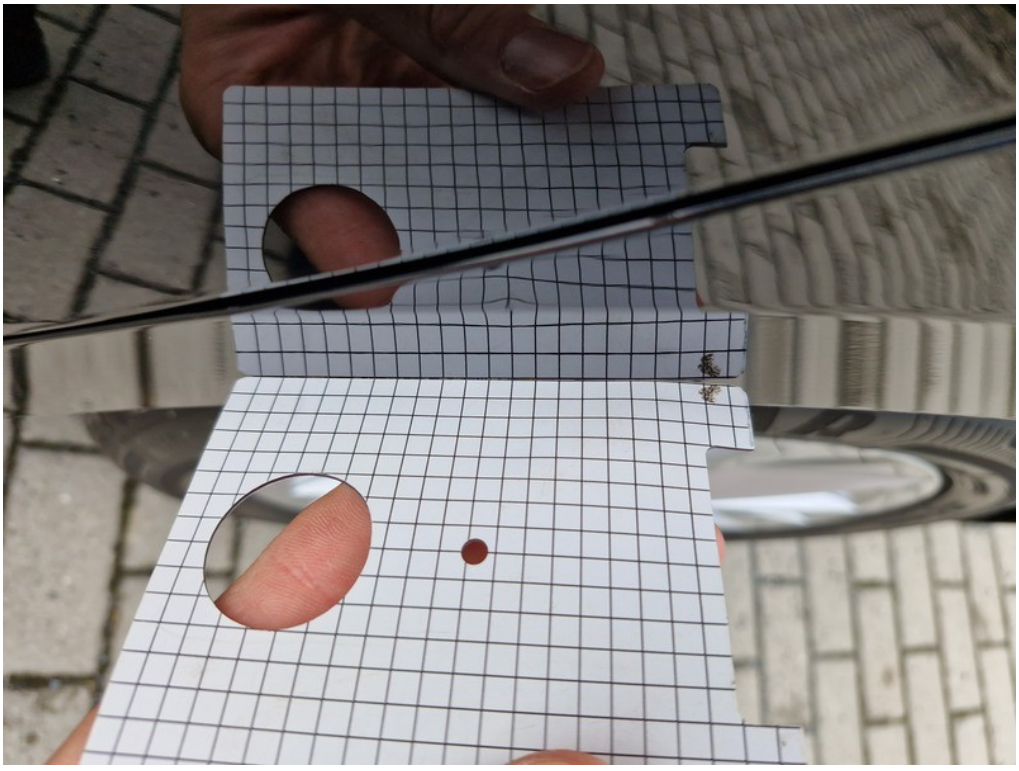

Viz popis k poškození č. 8

FOTODOKUMENTACE POŠKOZENÍ



9 **Lišta čelního skla pravá - Škrábance**
Umístění: Exteriér (vnější prostor)



Viz popis k poškození č. 9

FOTODOKUMENTACE POŠKOZENÍ



10 **Disk PZ kola - Škrábance**
Umístění: Exteriér (vnější prostor)



Viz popis k poškození č. 10

FOTODOKUMENTACE POŠKOZENÍ



11 **Bočnice zadní pravá - Jamka**
Umístění: Exteriér (vnější prostor)

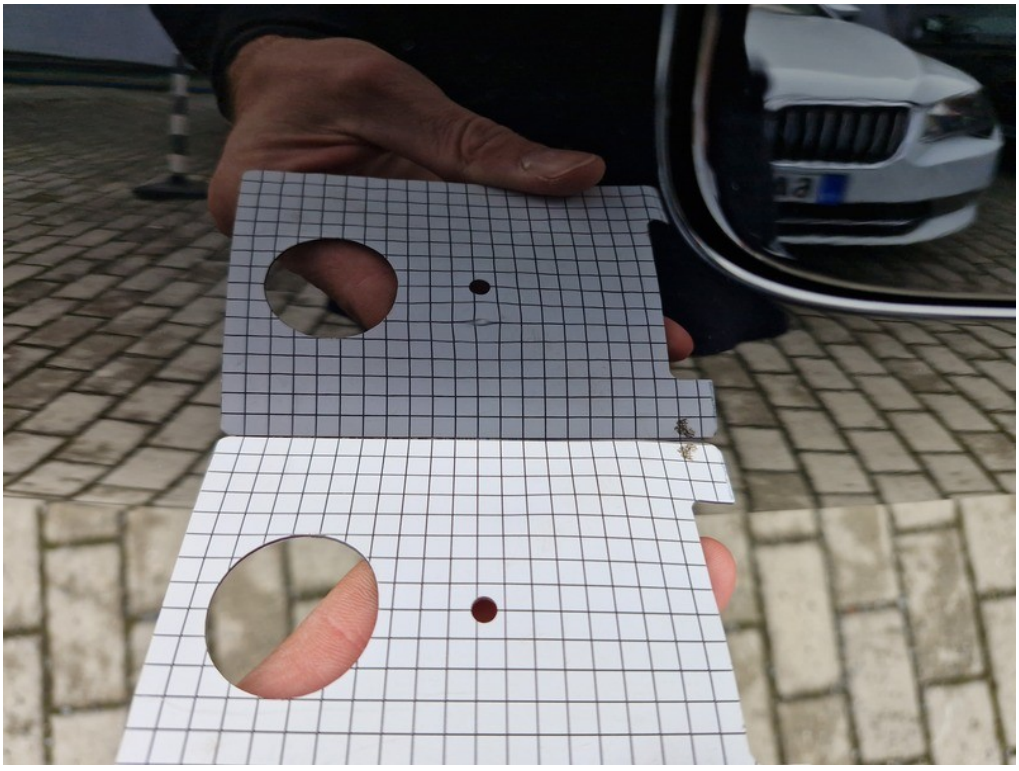

Viz popis k poškození č. 11

FOTODOKUMENTACE POŠKOZENÍ



12 **Disk PP kola - Škrábance**
Umístění: Exteriér (vnější prostor)



Viz popis k poškození č. 12

FOTODOKUMENTACE POŠKOZENÍ



13 **Dveře přední pravé - Jamka**
Umístění: Exteriér (vnější prostor)

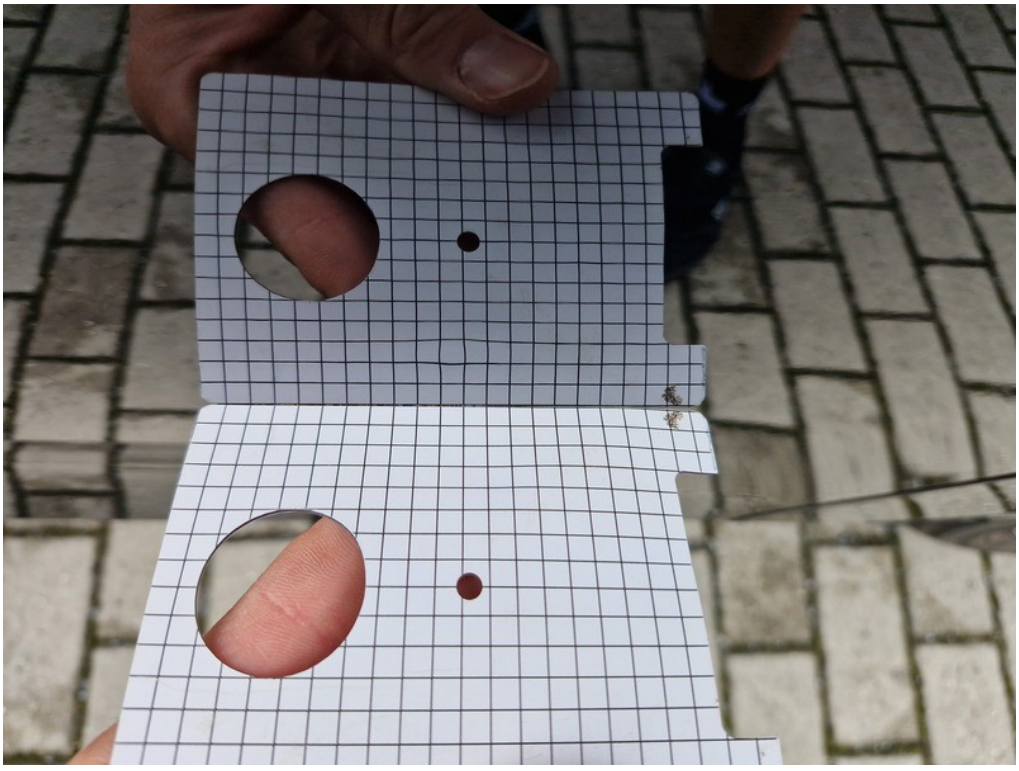

Viz popis k poškození č. 13

FOTODOKUMENTACE POŠKOZENÍ



14 **Práh pravý - Škrábance**
Umístění: Exteriér (vnější prostor)



Viz popis k poškození č. 14

FOTODOKUMENTACE POŠKOZENÍ



15 **Blatník přední levý - Jamka**
Umístění: Exteriér (vnější prostor)



Viz popis k poškození č. 15

FOTODOKUMENTACE POŠKOZENÍ



16 **Střecha - Jamka**
Umístění: Exteriér (vnější prostor)

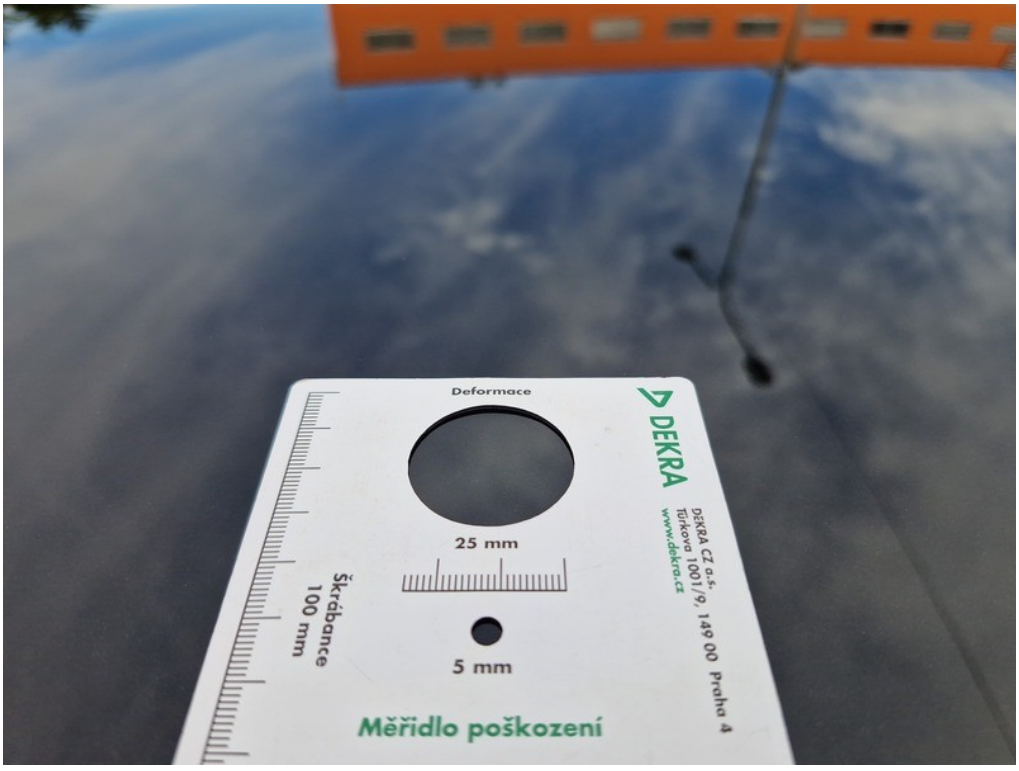

Viz popis k poškození č. 16

FOTODOKUMENTACE POŠKOZENÍ



17 **Potah sedáku sedadla řidiče - Opotřebení**
Umístění: Interiér (vnitřní prostor)



18 **Přídavný koberec LP - Opotřebení**
Umístění: Interiér (vnitřní prostor)

FOTODOKUMENTACE POŠKOZENÍ



19 **Potah sedáku sedadla spolujezdce - Prasklina**
Umístění: Interiér (vnitřní prostor)



Viz popis k poškození č. 19

FOTODOKUMENTACE POŠKOZENÍ



20 **Přední část vozidla - Poškození od odletujícího kamení**
Umístění: Ostatní



21 **Celková plocha karoserie - Škrábance**
Umístění: Ostatní

FOTODOKUMENTACE POŠKOZENÍ



Viz popis k poškození č. 21