DEKRA CZ a.s.
Türkova 1001, 149 00 Praha 4
IČ: 49240188, Zapsaná u Městského soudu v Praze, Oddíl B, vložka 1967

ČSOB Leasing, a.s.
Výmolova 353/3
150 00 Praha 5










ÚDAJE O VOZIDLE

RZ:	**9AU0111**	VIN:	TMBAG8NX3PY115143
Model vozidla:	Skoda Octavia	Provedení:	2.0 TDI DPF EU6d, Style
Druh vozidla:	Osobní - Standard	Zdvihový objem (ccm):	1968
Maximální výkon (kW):	85	Druh paliva:	Nafta
Stav paliva v nádrži:	1/4	Barva:	Bílá
Počet válců:	4	Převodovka:	Manuální
Počet převodových stupňů:	6	Pohon:	Přední kola
Počet dveří:	5	Datum první registrace:	2023-04-26
Platnost tech. kont. do:	2027-04-00	Počet míst na sezení:	5
Stav tachometru:	82311 Km Odečteno	Servisní knížka k dispozici:	Elektronická
Stav oleje:	V intervalu	Chladící kapalina:	V intervalu

DOKUMENTY A PŘÍSLUŠENSTVÍ:

Osvědčení o registraci vozidla:	Ano	Velký technický průkaz:	Ne
Povinné ručení (zelená karta):	Ano	Návod k obsluze:	Ne
Zvedák a sada nářadí:	Ano	Povinná výbava:	Ano
Doklad o uskladnění pneumatik:	Ne	Doklad o likvidaci pneu:	Ne
Počet klíčů k vozidlu:	3 ks	Návod k obsluze rádia/kód:	Ne
Driver set:	Ano	GPS:	Ne
Karta na palivo:	Ne		

BAREVNÁ VRSTVA

Tloušťka barevné vrstvy - největší hodnota: P víko 140 µm; LP blatník 125 µm; LP dveře 140 µm; LZ dveře 130 µm; LZ bok 130 µm; Z víko 130 µm; PZ bok 135 µm; PZ dveře 130 µm; PP dveře 135 µm; PP blatník 120 µm; Střecha 125 µm;

VÝBAVA VOZIDLA

Standardní výbava: 8 reproduktor, airbag boč. vpředu, airbag boč. vpředu střed (Centrální airbag), airbag hlavový, airbag kolenní strana řidiče, airbag strana spolujezdce odpojit., airbag strana řidiče/spolujezdce, asistent brzdový, brzda park. elektronický, držadlo řadicí/volicí páky kůže, dveře s světlo výstraž., elektron. příč. uzávěrka diferenciálu (XDS), elektron. stabilíz. systém (ESP), filtr pevných částic, hands-free telefon s Bluetooth, houkačka dvoutón., imobilizér, indukční nabíječka pro Smartphone, kamera př., karoserie: 5-dv., klimatizace Climatronic 2-zónový, Komfortní otevírání pro el. dveře za. výklop. /kryt(prostor zavazadl. / dveře za. výklop. el. ovládaný (otevřít + zavřít)), kontr. systém tlaku v pneu, kryt/obložení prahu černá, lišty ozd. chrom. na boční skla, motor 2,0 Ltr. - 85 kW TDI, nárazník barva vozidla, obložení stropu šedá, obložení zavaz./náklad. prostoru, opěra beder. sedadlo vpředu levý, opěradlo sedadla za. dělený/sklop., opěrka ruky stř. vpředu, opěrka ruky stř. za., osvětlení Ambiente LED, osvětlení Ambiente LED v bílá, osvětlení regist. značky LED, paket Chrom(dodateč. montov.díl dekor chrom. (na dveře za. výklop., mřížka chladiče a skla boč.), nárazník vpředu s aplikace chrom.), paket Infotainment Columbus(Phonebox, mobilní on-line služby, Wireless SmartLink, Audio-navigační systém Columbus s 10" Touchscreen, systém vypínání/startování Kessy), paket Multimedia(audiosystém Bolero s Touchscreen, hlasová modulace pro Infotainment-System, Wireless SmartLink), podlaha kobercová dvoudílný, pojistka zámku dv. dětská el. ovládaný, Pomocný systém řidiče: asistent pro jízdu v pruhu (Lane Assist), Pomocný systém řidiče: asistent pro změnu jízdního pruhu včetně Asistent vyparkování a signalizace výstupu, Pomocný systém řidiče: asistent rozjezdu do kopce (Hill-Holder), Pomocný systém řidiče: Asistent vychýlení, Pomocný systém řidiče: detekce únavy, Pomocný systém řidiče: Multikolizní brzda (Multi Collision Brake), Pomocný systém řidiče: výstražný systém s funkce nouzové brzdy City (aktivní radar s funkcí Front Assistent), potah sedadla / čalounění: látka Style černá, prosklení tón., protiblok. brzd. systém (ABS), protiskluzová regulace (ASR), převodovka 6-rychl., přihrádka odkl. pro deštník, přihrádka odkl. s Cargo-Organizer (prostor zavazadl./ložný), přístroj sdružený digitální (virtual cockpit), regulátor rychl. (tempomat) včetně omezovač rychlosti, regulátor vlečného momentu motoru (MSR), rekuperace brzdová, rohožky podlah. textilní, rádiový příjem digitální (DAB+), Disky LM, s nízkou úrovní škodlivin podle normy výfuk. emisí Euro 6d, schránka na brýle, sedadlo vpředu levý výškově nastav., sedadlo vpředu vpravo výškově nastav.(opěra beder. sedadlo vpředu vpravo), senzory světelné a dešťové, servořízení elektronický (Servotronic), skla boč. za. a zadní sklo tón. (SunSet), sklo čelní vyhř., sloupek řízení (volant) nastav. (vertikální / axiální), SmartLink (Apple CarPlay a Android Auto), spouštěč okna el. vpředu + za., start/stop systém, svítilny za. LED (Vzhled křišťálového skla), světelný asistent (Coming Home, Leaving Home), světlo denní potkáv. LED, světlomet LED, světlomet mlhový LED, systém služeb: Remote Services, taška odkl. na opěradla sedadel př., trysky ostřikovače skla vyhř., tísňové volání, uchycení Isofix pro dětská sedačka na sedadlo spolujezdce, uchycení Isofix pro dětská sedačka na sedadlo za., upínací oka prostor zavazadl./ložný, USB rozhraní vpředu (dvojitý, typ C), volant (kůže) s multifunkce, vyhřív. sedadla vpředu, zařízení park. za., zařízení výstražné pro pásy bezpeč. za., zařízení výstražné pro pásy bezpeč., strana řidiče/spolujezdce, zrcátko vněj. a kličky dveří vnější v barvě vozu, zrcátko vněj. el. nastav. a vyhř., zrcátko vněj. el. sklopný, zrcátko vněj. s ztmavování automat., zrcátko zpět. vni. s ztmavování automat., zásuvka (12V-zásuvka) v prostor zavazadl./ložný
Speciální výbava: odblokování sedadla . opěradlo sedadla za. v prostor zavazadl., paket Simply Clever(konzola stř., rohožka oboustraná prostor zavazadl., držák multimediál. zařízení, Držák tabletu), Pomocný systém řidiče: výběr jízdního programu, rezervní kolo jako nouzové kolo, speciální lakování bílá Candy uni, Tažné zařízení (otoč.koule)(Pomocný systém řidiče: stabilizační program přívěsu), vybavení interiéru: vložky ozd. černá Piano, černá

PNEUMATIKY

Pneu na vozidle	**Značka pneu**	**Rozměr pneu**	**Druh pneu**	**Vzorek pneu (mm)**
Pneu LP	Fulda	205/55 R 17	Letní	7
Pneu PP	Fulda	205/55 R 17	Letní	7
Pneu LZ	Fulda	205/55 R 17	Letní	8
Pneu PZ	Fulda	205/55 R 17	Letní	8
Disky první sady pneumatik	Hliník			
Pneu rez.	**Značka pneu**	**Rozměr pneu**	**Druh pneu**	**Vzorek pneu (mm)**
Kolo plnohodnotné ocelové	Kumho	205/60 R 16		10
2. sada pneu	**Značka pneu**	**Rozměr pneu**	**Druh pneu**	**Vzorek pneu (mm)**
Pneu 1	Fulda	205/60 R 16	Zimní	6
Pneu 2	Fulda	205/60 R 16	Zimní	6
Pneu 3	Fulda	205/60 R 16	Zimní	7
Pneu 4	Fulda	205/60 R 16	Zimní	7
Disky druhé sady pneumatik	Ocel			
Kryty druhé sady kol	4 ks			

Datum ukončení:
2026-10-19
Datum tisku: 2026-11-05

DEKRA expert Jan Knejfl

Podpis

SEZNAM POŠKOZENÍ

P.č.	Poškozený díl	Druh poškození
Exteriér (vnější prostor)		
1	Čelní sklo	Poškození od odletujícího kamení
2	Přední nárazník	Neodborná oprava
3	Disk LP kola	Škrábance
4	Blatník přední levý	Škrábance
5	Dveře přední levé	Škrábance
6	Madlo kliky LP dveří	Škrábance
7	Bočnice zadní levá	Škrábance
8	Zadní nárazník	Škrábance
9	Madlo kliky PP dveří	Škrábance
10	Práh pravý	Škrábance
11	Disk PP kola	Škrábance
Interiér (vnitřní prostor)		
12	Koberec přední	Vypálená díra
13	Přídavný koberec LP	Opotřebení
14	Potah sedáku sedadla řidiče	Opotřebení
15	Potah opěradla sedadla řidiče	Opotřebení
16	Plastový kryt zadní L	Škrábance
17	Plastový kryt zadní P	Škrábance
18	Kryt zadního čela	Škrábance
19	Těsnění PP dveří	Deformace
Ostatní		
20	Přední část vozidla	Poškození od odletujícího kamení
21	Celková plocha karoserie	Škrábance
22	Registrační značka	Deformace
23	Interiér	Znečištěno
24	Návod k obsluze vozidla	Chybí

FOTODOKUMENTACE POŠKOZENÍ



1 **Čelní sklo - Poškození od odletujícího kamení**
Umístění: Exteriér (vnější prostor)



Viz popis k poškození č. 1

FOTODOKUMENTACE POŠKOZENÍ

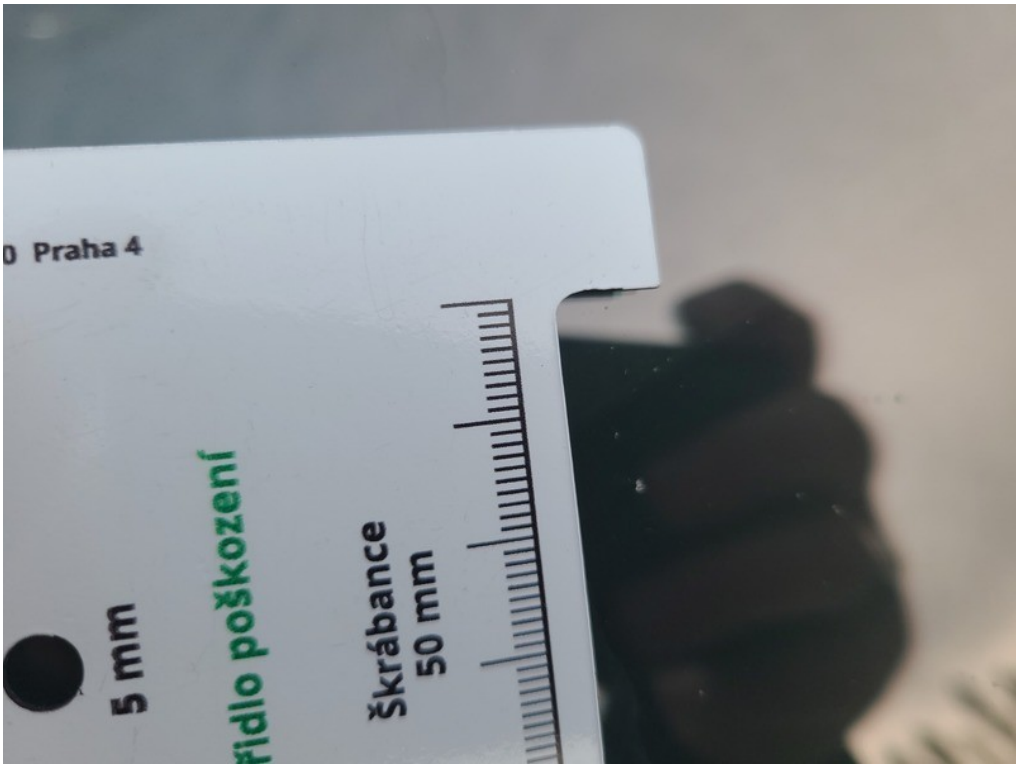

Viz popis k poškození č. 1



2 **Přední nárazník - Neodborná oprava**
Umístění: Exteriér (vnější prostor)

FOTODOKUMENTACE POŠKOZENÍ



Viz popis k poškození č. 2



Viz popis k poškození č. 2

FOTODOKUMENTACE POŠKOZENÍ



Viz popis k poškození č. 2



3 **Disk LP kola - Škrábance**
Umístění: Exteriér (vnější prostor)

FOTODOKUMENTACE POŠKOZENÍ



Viz popis k poškození č. 3



4 **Blatník přední levý - Škrábance**
Umístění: Exteriér (vnější prostor)

FOTODOKUMENTACE POŠKOZENÍ

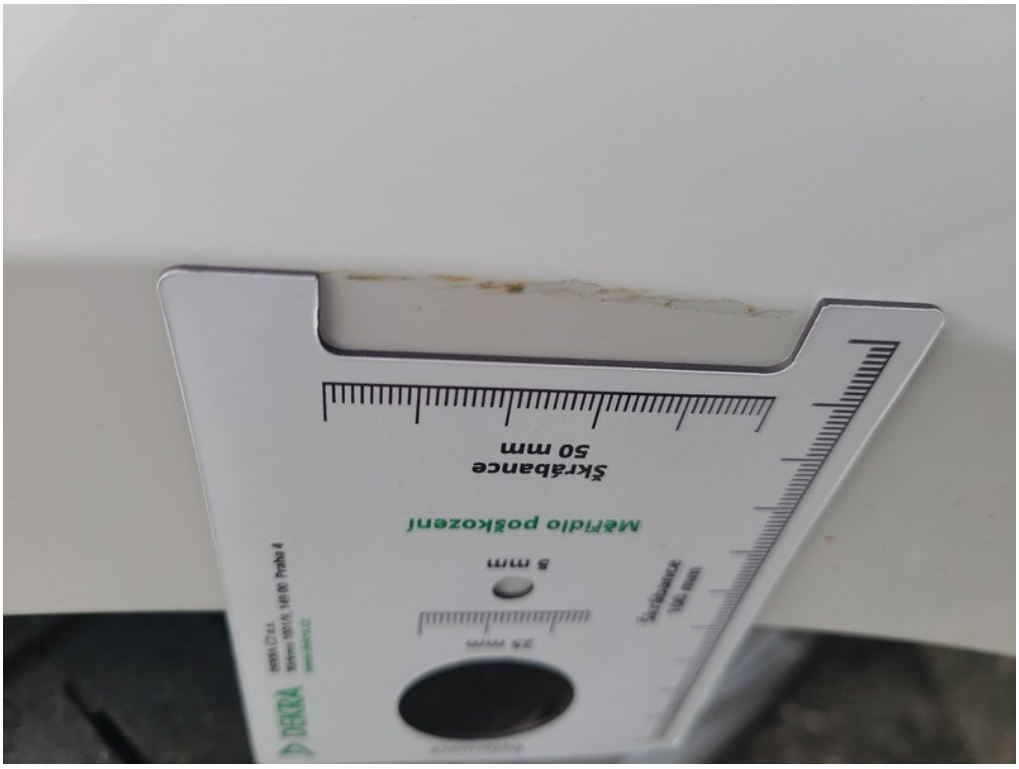

Viz popis k poškození č. 4



5 **Dveře přední levé - Škrábance**
Umístění: Exteriér (vnější prostor)

FOTODOKUMENTACE POŠKOZENÍ



Viz popis k poškození č. 5



Viz popis k poškození č. 5

FOTODOKUMENTACE POŠKOZENÍ



6 **Madlo kliky LP dveří - Škrábance**
Umístění: Exteriér (vnější prostor)



7 **Bočnice zadní levá - Škrábance**
Umístění: Exteriér (vnější prostor)

FOTODOKUMENTACE POŠKODZENÍ

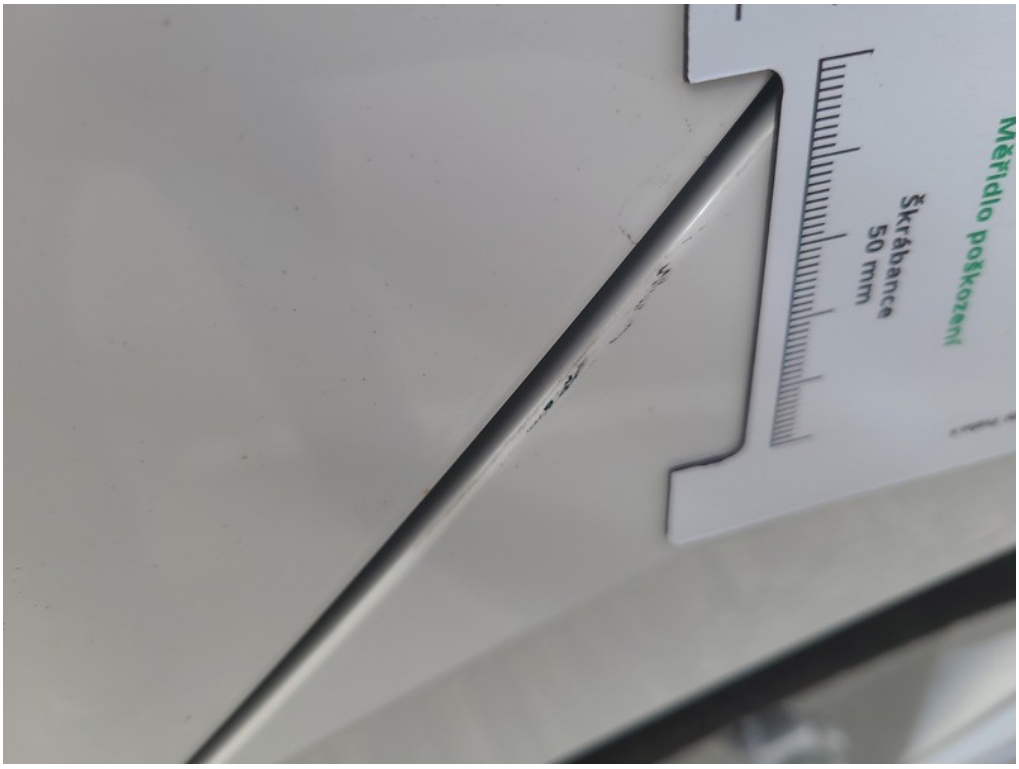

Viz popis k poškození č. 7



8 **Zadní nárazník - Škrábance**
Umístění: Exteriér (vnější prostor)

FOTODOKUMENTACE POŠKOZENÍ



Viz popis k poškození č. 8

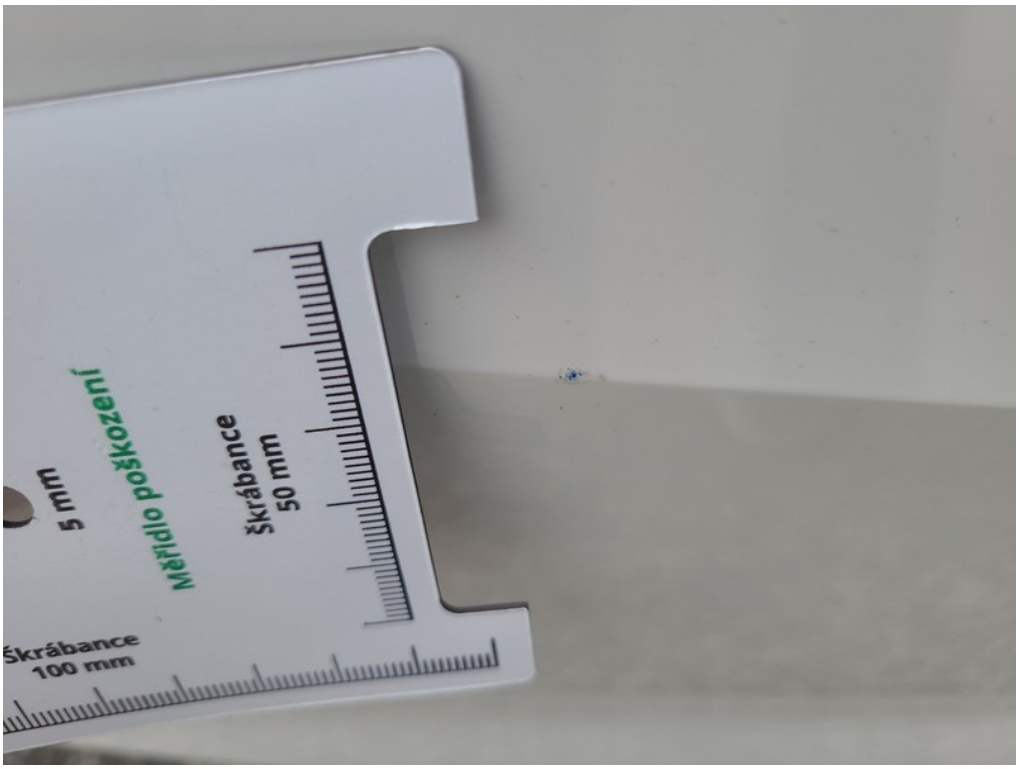

Viz popis k poškození č. 8

FOTODOKUMENTACE POŠKOZENÍ



9 **Madlo kliky PP dveří - Škrábance**
Umístění: Exteriér (vnější prostor)



10 **Práh pravý - Škrábance**
Umístění: Exteriér (vnější prostor)

FOTODOKUMENTACE POŠKOZENÍ



Viz popis k poškození č. 10



11 **Disk PP kola - Škrábance**
Umístění: Exteriér (vnější prostor)

FOTODOKUMENTACE POŠKOZENÍ



Viz popis k poškození č. 11



12 **Koberec přední - Vypálená díra**
Umístění: Interiér (vnitřní prostor)

FOTODOKUMENTACE POŠKOZENÍ



Viz popis k poškození č. 12



13 **Přídavný koberec LP - Opotřebení**
Umístění: Interiér (vnitřní prostor)

FOTODOKUMENTACE POŠKOZENÍ



14 **Potah sedáku sedadla řidiče - Opotřebení**
Umístění: Interiér (vnitřní prostor)



15 **Potah opěradla sedadla řidiče - Opotřebení**
Umístění: Interiér (vnitřní prostor)

FOTODOKUMENTACE POŠKOZENÍ



16 **Plastový kryt zadní L - Škrábance**
Umístění: Interiér (vnitřní prostor)



17 **Plastový kryt zadní P - Škrábance**
Umístění: Interiér (vnitřní prostor)

FOTODOKUMENTACE POŠKOZENÍ



18 **Kryt zadního čela - Škrábance**
Umístění: Interiér (vnitřní prostor)



19 **Těsnění PP dveří - Deformace**
Umístění: Interiér (vnitřní prostor)

FOTODOKUMENTACE POŠKOZENÍ



20 **Přední část vozidla - Poškození od odletujícího kamení**
Umístění: Ostatní



Viz popis k poškození č. 20

FOTODOKUMENTACE POŠKOZENÍ



Viz popis k poškození č. 20



21 **Celková plocha karoserie - Škrábance**
Umístění: Ostatní

FOTODOKUMENTACE POŠKOZENÍ



Viz popis k poškození č. 21



Viz popis k poškození č. 21

FOTODOKUMENTACE POŠKODZENÍ



22 **Registrační značka - Deformace**
Umístění: Ostatní



23 **Interiér - Znečištěno**
Umístění: Ostatní

FOTODOKUMENTACE POŠKOZENÍ



24 **Návod k obsluze vozidla - Chybí**
Umístění: Ostatní