DEKRA CZ a.s.
Türkova 1001, 149 00 Praha 4
IČ: 49240188, Zapsaná u Městského soudu v Praze, Oddíl B, vložka 1967

ČSOB Leasing, a.s.
Výmolova 353/3
150 00 Praha 5










ÚDAJE O VOZIDLE

RZ:	**1AFB850**	VIN:	TMBAJ8NX9SY037932
Model vozidla:	Skoda Octavia	Provedení:	2.0 TDI DPF EU6e, Top Selection
Druh vozidla:	Osobní - Standard	Zdvihový objem (ccm):	1968
Maximální výkon (kW):	110	Druh paliva:	Nafta
Stav paliva v nádrži:	1/4	Barva:	Bílá
Počet válců:	4	Převodovka:	Automatická
Počet převodových stupňů:	7	Pohon:	Přední kola
Počet dveří:	5	Datum první registrace:	2024-10-01
Platnost tech. kont. do:	2028-10-00	Počet míst na sezení:	5
Stav tachometru:	75286 Km Odečteno	Servisní knížka k dispozici:	Elektronická
Stav oleje:	V intervalu	Chladící kapalina:	V intervalu

DOKUMENTY A PŘÍSLUŠENSTVÍ:

Osvědčení o registraci vozidla:	Ano	Velký technický průkaz:	Ne
Povinné ručení (zelená karta):	Ano	Návod k obsluze:	Ano
Zvedák a sada nářadí:	Ano	Povinná výbava:	Ano
Doklad o uskladnění pneumatik:	Ne	Doklad o likvidaci pneu:	Ne
Počet klíčů k vozidlu:	3 ks	Návod k obsluze rádia/kód:	Ne
Driver set:	Ano	GPS:	Ne
Karta na palivo:	Ne		

BAREVNÁ VRSTVA

Tloušťka barevné vrstvy - největší hodnota: P víko 121 µm; LP blatník 92 µm; LP dveře 117 µm; LZ dveře 118 µm; LZ bok 115 µm; Z víko 109 µm; PZ bok 106 µm; PZ dveře 181 µm; PP dveře 231 µm; PP blatník 100 µm; Střecha 101 µm;

VÝBAVA VOZIDLA

Standardní výbava: 2 USB-připojení vpředu a 2 nabíjecí připojení USB vzadu a USB nabíjení na zrcátko zpět., 8 reproduktor, airbag boč. vpředu, airbag boč. vpředu střed (Centrální airbag), airbag hlavový, airbag kolenní strana řidiče, airbag strana spolujezdce odpojit., airbag strana řidiče/spolujezdce, asistent brzdový, brzda park. elektronický, druh pohonu: pohon př., držadlo řadicí/volicí páky kůže, dveře s světlo výstraž., elektron. příč. uzávěrka diferenciálu (XDS), elektron. stabiliz. systém (ESP), filtr pevných částic, hands-free telefon s Bluetooth, houkačka dvoutón., imobilizér, indukční nabíječka pro Smartphone, Infotainment-System s 10" displej, kamera př., kamera zpětná, karoserie: 5-dv., klimatizace Climatronic 2-zónový, kličky dveří vnitř. chrom., Komfortní otevírání pro el. dveře za. výklop. /kryt, kontr. systém tlaku v pneu, kryt/obložení prahu černá, lampičky na čtení vpředu a za., lišty ozd. chrom. na boční skla, motor 2,0 Ltr. - 110 kW TDI, mřížka chladiče s okraj chrom., nárazník barva vozidla, nárazník vpředu s aplikace chrom., obložení stropu šedá, obložení zavaz./náklad. prostoru, opěra beder. sedadlo vpředu levý, opěradlo sedadla za. dělený/sklop., opěrka ruky stř. vpředu, opěrka ruky stř. za., opěrky hlavy vpředu a za. nastav., osvětlení Ambiente LED, osvětlení Ambiente LED v bílá, osvětlení regist. značky LED, osvětlení zavazadl. prostoru, paket Interiér-Design Lodge(vybavení interiéru: vložky ozd. Mutant Cocoon), paket Simply Clever(rohožka oboustraná prostor zavazadl., rádiový klíč (3) skláp., držák multimediál. zařízení, rohožky podlah. textilní, nádoba na odpady, Držák tabletu, držák mobil. telefonu), paket Zima(sklo čelní vyhř., vyhřív. sedadla vpředu, volant vyhř.), podlaha kobercová dvoudílný, pojistka zámku dv. dětská, ruční, Pomocný systém řidiče: adaptivní tempomat (ACC) s aktivní radar s funkcí Front Assistent (do 210 km/h), Pomocný systém řidiče: asistent pro jízdu v pruhu (Lane Assist), Pomocný systém řidiče: asistent rozjezdu do kopce (Hill-Holder), Pomocný systém řidiče: Asistent vychýlení, Pomocný systém řidiče: detekce únavy, Pomocný systém řidiče: Kreuzungs-Assistent (Crossroad Assist), Pomocný systém řidiče: Multikolizní brzda (Multi Collision Brake), Pomocný systém řidiče: rozpoznávání dopravních značek, Pomocný systém řidiče: výstražný systém s funkce nouzové brzdy City (aktivní radar s funkcí Front Assistent), potah sedadla / čalounění: látka/imitace kůže Lodge černá, prosklení tón., protiblok. brzd. systém (ABS), protiskluzová regulace (ASR), pásy bezpeč. 3-bodové za., převodovka 7-rychlostí - převodovka se zdvojenou spojkou DSG, přihrádka odkl. pro deštník, přihrádka odkl. s Cargo-Organizer (prostor zavazadl./ložný), příprava pro alkoholový imobilizér (Alcolock), přístroj sdružený digitální (virtual cockpit plus), regulace světlometů, regulátor rychl. (tempomat), regulátor vlečného momentu motoru (MSR), rekuperace brzdová, rozvor standard, rádiový příjem digitální (DAB+), Disky LM, s nízkou úrovní škodlivin podle normy výfuk. emisí Euro 6e, schránka na brýle, sedadla vpředu výškově nastav. včetně opěra beder. nastav., sedadlo za. dělený / skláp. (60:40) opěrka ruky stř. a otvorem pro dlouhé díly, senzory světelné a dešťové, servořízení elektronický (Servotronic), skla boč. za. a zadní sklo tón. (SunSet), SKODA Care Connect & informační systém Online, sloupek řízení (volant) nastav. (vertikální / axiální), spouštěč okna el. vpředu + za., start/stop systém, svítilny za. LED (Vzhled křišťálového skla), světelný asistent (Coming Home, Leaving Home), světlo denní potkáv. LED, světlomet LED, světlomet mlhový LED s světlomet natáč., systém služeb: Remote Services, taška odkl. na opěradla sedadel př., Top Selection, tísňové volání, uchycení Isofix pro dětská sedačka na sedadlo spolujezdce, uchycení Isofix pro dětská sedačka na sedadlo spolujezdce a sedadla za. vnější (včetně Top Tether), uchycení Isofix pro dětská sedačka na sedadlo za., upínací oka prostor zavazadl./ložný, varovný systém proti krádeži s monitorování vnitř. prostoru a ochrana tažná, volant (kůže - 2-paprsky) s multifunkce a funkce řazení, vybavení interiéru: výdech výstupu vzduchu černá, Wireless SmartLink, zajištění proti krádeži pro kola (bezpečnostní šrouby kol), zamykání centr. / startovací systém Kessy-Go, zařízení park. vpředu a za., zařízení výstražné pro pásy bezpeč. za., zařízení výstražné pro pásy bezpeč., strana řidiče/spolujezdce, zrcátko vněj. a kličky dveří vnější v barvě vozu, zrcátko vněj. el. nastav. a vyhř., zrcátko vněj. el. sklopný, zrcátko vněj. s ztmavování automat., zrcátko vněj. s ztmavování automat., levý, zrcátko zpět. vni. s ztmavování automat., úprava modelu (facelift)
Speciální výbava: rezervní kolo jako nouzové kolo (16")(nářadí a zvedák vozidla), speciální lakování bílá Candy uni, Tažné zařízení s el. otvírání, otočný, včetně stabilizátoru přívěsu s Trailer Assist & adaptér

PNEUMATIKY

Pneu na vozidle	**Značka pneu**	**Rozměr pneu**	**Druh pneu**	**Vzorek pneu (mm)**
Pneu LP	Michelin	205/55 R 17	Letní	6
Pneu PP	Michelin	205/55 R 17	Letní	6
Pneu LZ	Michelin	205/55 R 17	Letní	6
Pneu PZ	Michelin	205/55 R 17	Letní	6
Disky první sady pneumatik	Hliník			
Pneu rez.	**Značka pneu**	**Rozměr pneu**	**Druh pneu**	**Vzorek pneu (mm)**
Kolo plnohodnotné ocelové	Goodyear	205/60 R 16		8
2. sada pneu	**Značka pneu**	**Rozměr pneu**	**Druh pneu**	**Vzorek pneu (mm)**
Pneu 1	Fulda	205/55 R 17	Zimní	6
Pneu 2	Fulda	205/55 R 17	Zimní	6
Pneu 3	Fulda	205/55 R 17	Zimní	6
Pneu 4	Fulda	205/55 R 17	Zimní	6
Disky druhé sady pneumatik	Bez			
Kryty druhé sady kol	Žádný			

Datum ukončení:
2026-11-03
Datum tisku: 2026-11-13

Podpis

DEKRA expert Petr Suk

SEZNAM POŠKOZENÍ

P.č.	Poškozený díl	Druh poškození
Exteriér (vnější prostor)		
1	Čelní sklo	Poškození od odletujícího kamení
2	Zadní nárazník	Škrábance
Interiér (vnitřní prostor)		
3	Kryt zadního čela	Škrábance
Ostatní		
4	Přední část vozidla	Poškození od odletujícího kamení
5	Celková plocha karoserie	Škrábance

FOTODOKUMENTACE POŠKOZENÍ



1 **Čelní sklo - Poškození od odletujícího kamení**
Umístění: Exteriér (vnější prostor)



Viz popis k poškození č. 1

FOTODOKUMENTACE POŠKOZENÍ



2 **Zadní nárazník - Škrábance**
Umístění: Exteriér (vnější prostor)

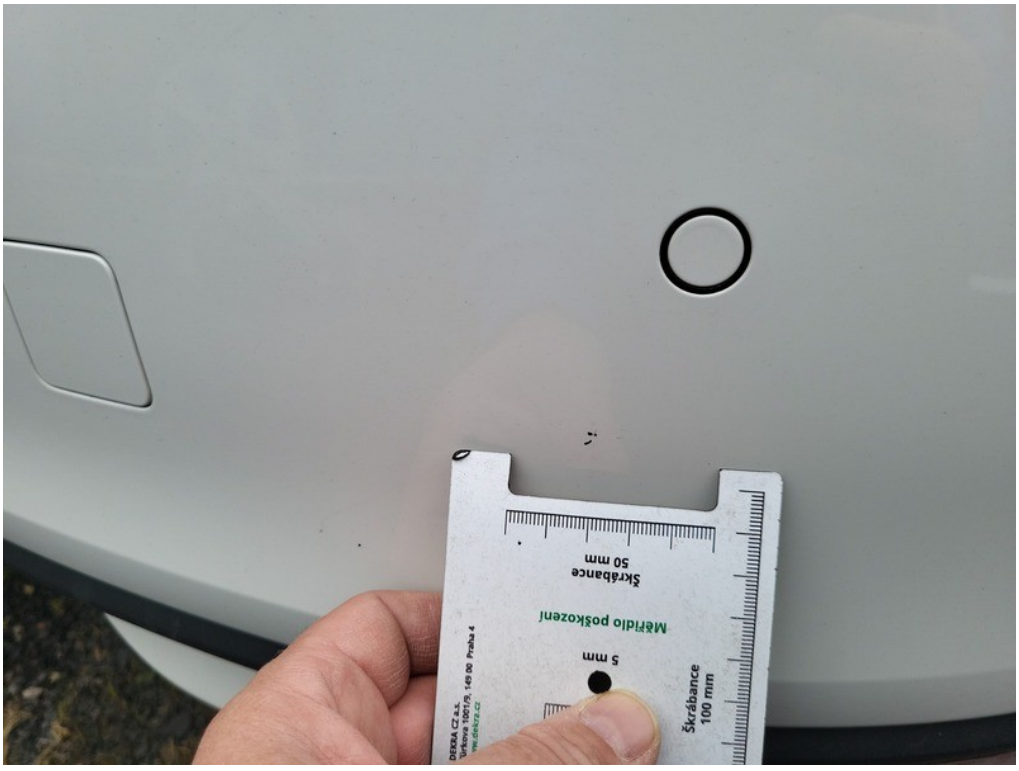

Viz popis k poškození č. 2

FOTODOKUMENTACE POŠKOZENÍ



Viz popis k poškození č. 2



3 **Kryt zadního čela - Škrábance**
Umístění: Interiér (vnitřní prostor)

FOTODOKUMENTACE POŠKOZENÍ



Viz popis k poškození č. 3



4 **Přední část vozidla - Poškození od odletujícího kamení**
Umístění: Ostatní

FOTODOKUMENTACE POŠKOZENÍ

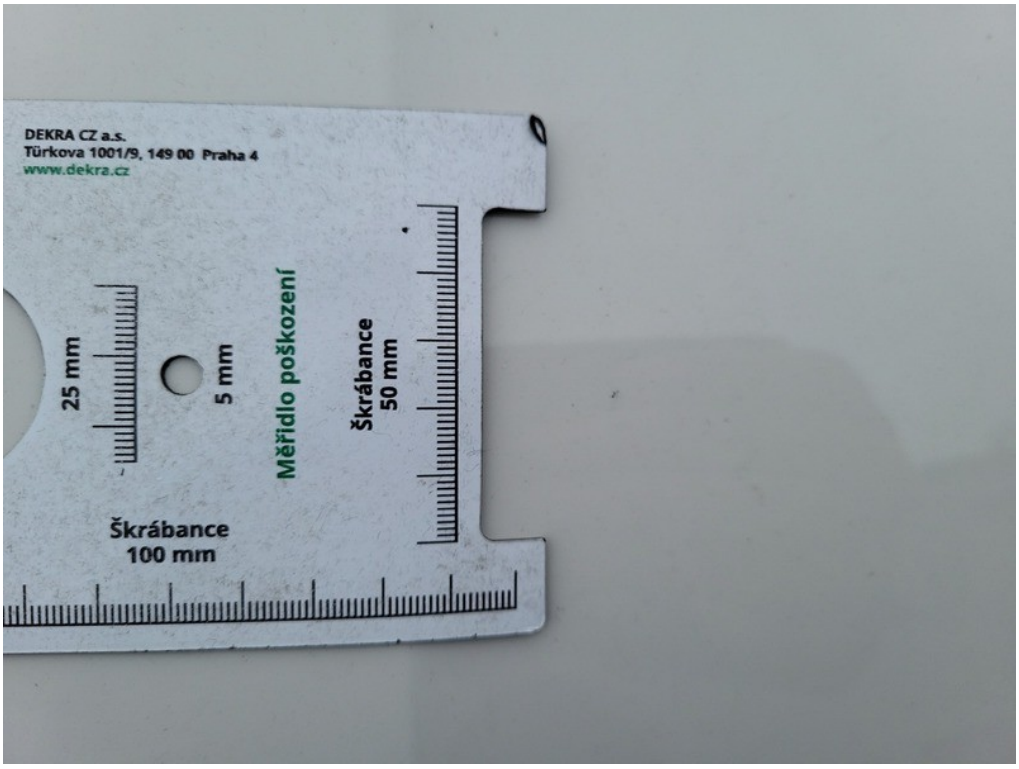

Viz popis k poškození č. 4



5 **Celková plocha karoserie - Škrábance**
Umístění: Ostatní